Aktuelle Nachrichten 2025

News aus Henstedt-Ulzburg

Veröffentlicht am 03. Februar 2025

Hohe Nachfrage beim Thermografie-Rundgang im Bürgerhaus – noch Plätze beim Zusatztermin am 17. Februar frei

Schimmel an der Innenwand trotz Wärmedämmung? Hohe Heizkosten, die nicht den Erwartungen nach einer Sanierung entsprechen? Henstedt-Ulzburger Bürger:innen, die diese Fragen beschäftigen, waren am Donnerstag, 30. Januar, zu Gast beim Thermografie-Rundgang im Bürgerhaus. In 90 Minuten führte der Energieberater von der Verbraucherzentrale, Ralf Lüth, die Teilnehmenden in die Themen Energielecks und Wärmebilder ein. Da der Thermografie-Rundgang auf großes Interesse stieß, wurde ein Zusatztermin eingerichtet. Interessierte sind herzlich eingeladen, am Montag, 17. Februar, von 18.30 bis 20 Uhr zum zweiten Rundgang zu kommen. Wegen der begrenzten Teilnehmendenzahl auf 15 Plätze ist eine

verbindliche Anmeldung bis einschließlich Mittwoch, 12. Februar, bei Hannah Grünewald per Telefon unter 04193-963 109 oder per Mail an klimaschutz@h-u.de notwendig.

Weiterlesen … Hohe Nachfrage beim Thermografie-Rundgang im Bürgerhaus – noch Plätze beim Zusatztermin am 17. Februar frei

News aus Henstedt-Ulzburg

Veröffentlicht am 03. Februar 2025

Bitte mittanzen: „One Billion Rising“ am 14. Februar wieder in Henstedt-Ulzburg

Henstedt-Ulzburg sieht Pink: Die Aktion „One Billion Rising“ auf dem Marktplatz vor dem City Center Ulzburg (CCU) rückt näher. Am Freitag, 14. Februar, um 16 Uhr soll gemeinsam ein kraftvolles Zeichen gegen Gewalt an Frauen und Mädchen gesetzt werden. Die Soziale AG als Veranstalterin und als ein Teil daraus der Verein „Henstedt-Ulzburg Bewegt“, der das Event federführend organisiert, hoffen wieder auf viele Mittänzer:innen.

Weiterlesen … Bitte mittanzen: „One Billion Rising“ am 14. Februar wieder in Henstedt-Ulzburg

News aus Henstedt-Ulzburg

Veröffentlicht am 03. Februar 2025

Einladung zur öffentlichen Sitzung des Beirats Inklusion am 12. Februar

Der Beirat Inklusion für Menschen mit Behinderung lädt alle Interessierten herzlich zu seiner nächsten öffentlichen Sitzung am Mittwoch, 12. Februar, ein. Um 19.30 Uhr wird sich im Sitzungsraum 1.23 im Rathaus, Rathausplatz 1, getroffen.

Weiterlesen … Einladung zur öffentlichen Sitzung des Beirats Inklusion am 12. Februar

News aus Henstedt-Ulzburg

Veröffentlicht am 30. Januar 2025

25 Teilnehmerinnen bei Kursen der Integrationskoordinierung zu „Erste Hilfe am Kind“

Insgesamt 25 Frauen mit Fluchterfahrung haben auf Einladung der Integrationskoordinierung an den Kursen „Erste Hilfe am Kind“ teilgenommen. Aufgrund der hohen Nachfrage fanden zwei Termine statt. Dabei wurden den Teilnehmerinnen in Kooperation mit Christian Leder von „Der Dozent“ in jeweils vier Stunden wichtige Grundlagen für den Ernstfall vermittelt.

Weiterlesen … 25 Teilnehmerinnen bei Kursen der Integrationskoordinierung zu „Erste Hilfe am Kind“

News aus Henstedt-Ulzburg

Veröffentlicht am 30. Januar 2025

Sprechzeiten der Inklusionsbeauftragten für Menschen mit Behinderung im Februar

Die nächsten Sprechzeiten der Inklusionsbeauftragten für Menschen mit Behinderung sind am

- Donnerstag, 13. Februar, von 16 bis 18 Uhr mit Britta Brünn und am
- Freitag, 28. Februar, von 10 bis 12 Uhr mit Uta Herrnring-Vollmer

im Raum 1.23 im Rathaus, Rathausplatz 1 in 24558 Henstedt-Ulzburg.

Weiterlesen … Sprechzeiten der Inklusionsbeauftragten für Menschen mit Behinderung im Februar

News aus Henstedt-Ulzburg

Veröffentlicht am 30. Januar 2025

Halbseitige Sperrung der Straße Neuer Weg mit Einbahnstraßenregelung vom 10. Februar bis 14. März

Die Straße Neuer Weg wird vom 10. Februar bis einschließlich 14. März aufgrund von Arbeiten an der Gas- und Stromversorgung halbseitig gesperrt. In diesem Zeitraum gilt dort eine Einbahnstraßenregelung. Die Einfahrt in die Straße Neuer Weg ist nur aus Richtung Maurepasstraße/Norderstedter Straße und Bürgermeister-Steenbock-Straße möglich. Von der Kisdorfer Straße ist die Einfahrt in die Straße Neuer Weg verboten. Eine entsprechende Umleitung ist ausgeschildert. Der rechte Gehweg, von der Norderstedter Straße kommend, bleibt während der Baumaßnahme nutzbar.

Die Maßnahme wird so schnell wie möglich umgesetzt, sodass die Sperrung unmittelbar nach Beendigung der Arbeiten aufgehoben werden kann. Die Gemeinde Henstedt-Ulzburg dankt für das Verständnis für die Verkehrsbeeinträchtigungen.

News aus Henstedt-Ulzburg

Veröffentlicht am 28. Januar 2025

Betreuung im Frühdienst ab dem 1. September 2025 nicht mehr beitragsfrei

Ab dem 1. September 2025 wird die Betreuung im Frühdienst in Henstedt-Ulzburgs Kindertagesstätten für die Erziehungsberechtigten nicht mehr beitragsfrei angeboten. Zu dieser Änderung gab es im Bildungs-, Jugend-, Kultur- und Sportausschuss am 3. Dezember 2024 eine Unterrichtung. Im Finanzausschuss am 16. Dezember 2024 wurde diese Entscheidung vorberaten, und in der Gemeindevertretung am 17. Dezember kam es abschließend zum entsprechenden Beschluss. Bei der beitragsfreien Betreuungszeit zwischen 7 und 8 Uhr handelt es sich um eine freiwillige Leistung der Gemeinde Henstedt-Ulzburg. Unter den Mitgliedern der verschiedenen politischen Gremien und der Verwaltung bestand das Einvernehmen, diese freiwillige Finanzierung aufgrund der erforderlichen Haushaltskonsolidierungsmaßnahmen zukünftig nicht mehr fortzuführen.

Weiterlesen … Betreuung im Frühdienst ab dem 1. September 2025 nicht mehr beitragsfrei

News aus Henstedt-Ulzburg

Veröffentlicht am 24. Januar 2025

Verkehrsbehinderungen aufgrund eines Festumzugs am 4. Februar

Am Dienstag, 4. Februar, findet ein Festumzug in Henstedt-Ulzburg statt. Der Umzug führt über folgende Stecke: Vom Alstergymnasium, Maurepasstraße 67, geht es erst über die Maurepasstraße in östlicher Richtung, dann über die Norderstedter Straße, den Kiefernweg und den Schäferkampsweg bis zur Gemeinschaftsschule Rhen, Schäferkampsweg 34. Infolgedessen kann es in der Zeit von etwa 9 bis voraussichtlich 11 Uhr in diesem Bereich zu Verkehrsbehinderungen kommen.

Den Verkehrsteilnehmer:innen wird daher geraten, den Bereich des Festumzugs an diesem Vormittag weitestgehend zu meiden. Insbesondere ortskundige Autofahrer:innen werden gebeten, diesen Bereich zu umfahren.

News aus Henstedt-Ulzburg

Veröffentlicht am 23. Januar 2025

Bundestagswahl 2025: Online Wahlschein beantragen

Wer für die Bundestagswahl 2025 online einen Wahlschein beantragen möchte, kann das hier tun.

News aus Henstedt-Ulzburg

Veröffentlicht am 22. Januar 2025

Fahrdienst vom Rhen zur Bank nach Ulzburg

Der Seniorenbeirat Henstedt-Ulzburg lädt wieder zusammen mit dem Deutschen Roten Kreuz zu seinem Fahrdienst vom Ortsteil Rhen zur VR Bank nach Ulzburg ein. Der nächste Termin ist am Dienstag, 4. Februar. Der Bus fährt vom Parkplatz bei Rewe, Wilstedter Straße 63, um 10 Uhr ab. Anmeldungen nimmt der Seniorenbeirats-Vorsitzende Uwe Groth per Telefon unter 04193-76864 entgegen, der auch gern weitere Informationen zu dem Banken-Fahrdienst gibt.

Der Bankenfahrdienst findet immer am ersten Dienstag im Monat statt. Als weitere Termine sind dementsprechend in diesem Jahr der 4. März, der 1. April, der 6. Mai, der 3. Juni, der 1. Juli, der 5. August, der 2. September, der 7. Oktober, der 4. November und der 2. Dezember vorgesehen.

.

News aus Henstedt-Ulzburg

Veröffentlicht am 21. Januar 2025

50 Jahre KiTa Beckersberg: Einladung zum Tag der offenen Tür am 1. Februar

Die Kindertagesstätte (KiTa) „Beckersberg“ des Eigenbetriebes Kindertagesstätten Henstedt-Ulzburg der Gemeinde Henstedt-Ulzburg, feiert am 1. Februar 2025 ihr 50-jähriges Bestehen. 1975 wurde die KiTa eröffnet und hat bis heute zahlreiche Kinder auf ihrem Weg begleitet. Aktuell werden 150 Kinder im Elementar- und Krippenbereich betreut.

Anlässlich des Jubiläums lädt die KiTa Beckersberg, Beckersbergstraße 55, am Sonnabend, 1. Februar, in der Zeit von 11 Uhr bis 15 Uhr zu einem Tag der offenen Tür ein! Dazu sind alle Kinder, Eltern, ehemalige Weggefährtinnen und Weggefährten sowie Interessierte herzlich gern eingeladen. Dabei können die Räumlichkeiten der KiTa erkundet und die Einrichtung kennengelernt werden. Es werden um 12 Uhr und 14 Uhr Führungen durch die Krippenhäuser angeboten. Auch für das kulinarische Wohl wird gesorgt sein.

News aus Henstedt-Ulzburg

Veröffentlicht am 21. Januar 2025

Energie sparen heißt Geld sparen - Seniorenbeirat lädt am 10. Februar zur kostenlosen Informationsveranstaltung ein

Energie sparen und dabei auch noch Geld sparen – wie funktioniert das? Wer sich diese Frage stellt, der ist bei der Informationsveranstaltung des Seniorenbeirats am Montag, 10. Februar, genau richtig. Um 14.30 Uhr startet der Termin in der Kulturkate, Beckersbergstraße 40, in Henstedt-Ulzburg. Die Veranstaltung ist kostenfrei, eine Anmeldung ist nicht erforderlich.

Weiterlesen … Energie sparen heißt Geld sparen - Seniorenbeirat lädt am 10. Februar zur kostenlosen Informationsveranstaltung ein

News aus Henstedt-Ulzburg

Veröffentlicht am 15. Januar 2025

„One Billion Rising“ am 14. Februar wieder in Henstedt-Ulzburg

Pinke Power: Ein kraftvolles Zeichen gegen Gewalt an Frauen und Mädchen soll wieder am Freitag, 14.

Februar, gesetzt werden. Um 16 Uhr startet die Aktion „One Billion Rising“ auf dem Marktplatz vor dem City Center Ulzburg (CCU). In die pinkfarbenen Aktionsshirts gekleidet, werden dann hoffentlich wieder viele Menschen in Henstedt-Ulzburg mitmachen und mittanzen. Für Stimmung vor und nach der Choreografie zum Aktionssong „Break the Chain – Spreng die Ketten“ wird die Samba-Band „Unidos de Hamburgo“ sorgen.

Weiterlesen … „One Billion Rising“ am 14. Februar wieder in Henstedt-Ulzburg

News aus Henstedt-Ulzburg

Veröffentlicht am 15. Januar 2025

Sprechzeit der Inklusionsbeauftragten für Menschen mit Behinderung im Januar

Die nächste Sprechzeit der Inklusionsbeauftragten für Menschen mit Behinderung ist am

- Freitag, 24. Januar, von 10 bis 12 Uhr mit Uta Herrnring-Vollmer im Raum 1.23

im Rathaus, Rathausplatz 1 in 24558 Henstedt-Ulzburg.

Weiterlesen … Sprechzeit der Inklusionsbeauftragten für Menschen mit Behinderung im Januar

News aus Henstedt-Ulzburg

Veröffentlicht am 15. Januar 2025

Es geht weiter bei der Renaturierung des Henstedter Moores

Die Wiedervernässungsarbeiten des Henstedter Moores im Bereich I wurden im Dezember 2024 erfolgreich abgeschlossen. Die Verwaltung konnte zügig die Ausschreibung für die weiteren Renaturierungsarbeiten vornehmen. Die Aufträge für die Wiedervernässung der Bereiche II und III wurden im Dezember 2024 vergeben. Bereits in dieser Woche beginnen die vorbereitenden Gehölzarbeiten.

Weiterlesen … Es geht weiter bei der Renaturierung des Henstedter Moores

News aus Henstedt-Ulzburg

Veröffentlicht am 14. Januar 2025

Absage der Vollsperrung der Bürgermeister-Steenbock-Straße und der Kisdorfer Straße

Die in drei Bauabschnitten vom 14. Januar bis zum 28. Februar geplante Vollsperrung der Bürgermeister-Steenbock-Straße sowie der Kisdorfer Straße musste von der ausführenden Firma kurzfristig abgesagt werden. Wann diese Maßnahme nachgeholt wird, steht zum jetzigen Zeitpunkt noch nicht fest. Die Gemeinde Henstedt-Ulzburg wird zum gegebenen Zeitpunkt darüber informieren, wann die Arbeiten starten sollen und die Straßensperrung notwendig wird.

News aus Henstedt-Ulzburg

Veröffentlicht am 13. Januar 2025

Gemeinde mit dem Verlauf des Neujahrsempfangs zufrieden

Über 200 Gäste kamen ins Bürgerhaus, um beim Neujahrsempfang der Gemeinde Henstedt-Ulzburg dabei zu sein. Neben zahlreichen Verterter:innen aus den örtlichen Vereinen, der Feuerwehr, der Polizei, der Wirtschaft und der Gemeindepolitik konnten Bürgervorsteher Henry Danielski und Bürgermeisterin Ulrike Schmidt den Landrat Jan Peter Schröder sowie Gäste aus benachbarten Kommunen begrüßen.

Weiterlesen … Gemeinde mit dem Verlauf des Neujahrsempfangs zufrieden

News aus Henstedt-Ulzburg

Veröffentlicht am 10. Januar 2025

Politik gibt Startschuss für den Neubau des Feuerwehrgerätehauses Süd

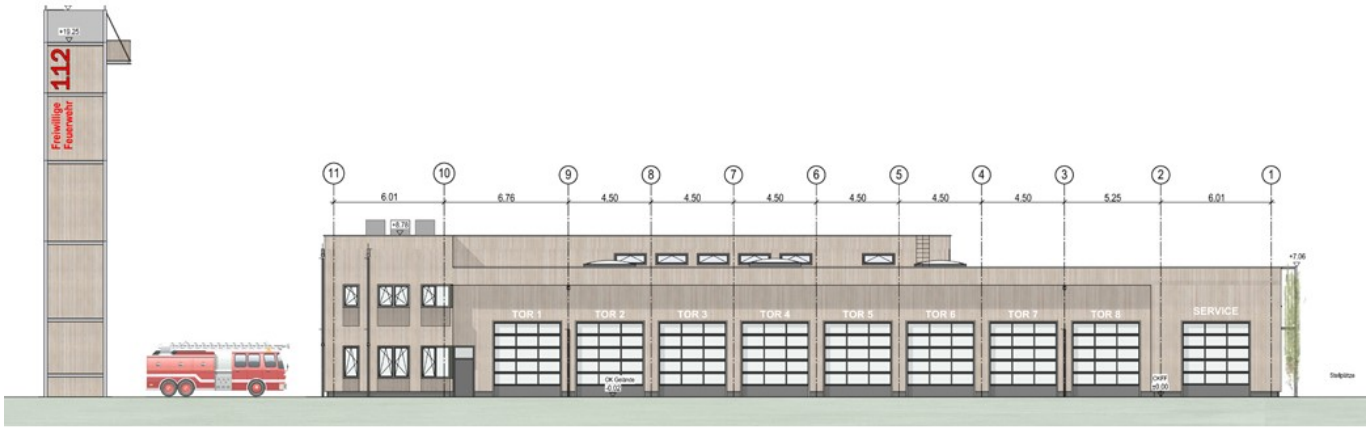

Nach einem Jahr intensiver Planung hat die Verwaltung der Gemeinde Henstedt-Ulzburg kurz vor der Weihnachtspause die Entwurfsplanung für das neue Feuerwehrhaus im Kiefernweg vorgestellt. Bauausschuss, Feuerwehrausschuss und Finanzausschuss haben die Pläne und Kostenberechnungen zunächst intensiv diskutiert. Schließlich hat auch die Gemeindevertretung nach entsprechender Empfehlung der Ausschüsse mit großer Mehrheit entschieden, die insgesamt 10,9 Millionen Euro für Planung und Neubau bereitzustellen und den Entwurf der Planungsbüros Schnittger Architekten aus Kiel und IWP aus Elmshorn zu realisieren.

Weiterlesen … Politik gibt Startschuss für den Neubau des Feuerwehrgerätehauses Süd

News aus Henstedt-Ulzburg

Veröffentlicht am 10. Januar 2025

VHH und Seniorenbeirat mit Infostand im CCU

Zusätzlich zu den „hvv hop“-Sprechstunden im Haus der Sozialen Beratung, steht die Verkehrsbetriebe Hamburg-Holstein GmbH (VHH) gemeinsam mit dem Seniorenbeirat wie im vergangenen Jahr zum Jahresbeginn am Donnerstag, 23. Januar, von 9.30 Uhr bis 12 Uhr im City Center Ulzburg (CCU) mit einem Infostand bereit.

Anja Erler von der VHH wird gemeinsam mit einer Kollegin Fragen zur Buchung, zur Bezahlung und zur Nutzung des „hvv hop“ beantworten, sowie Hilfestellung bei der Installation und dem Gebrauch der „hvv hop“-App geben.

Der Seniorenbeirat bietet seinen Seniorenwegweiser, Patientenverfügungen und Vorsorgevollmachten an und informiert über geplante Veranstaltungen im ersten Quartal 2025.

News aus Henstedt-Ulzburg

Veröffentlicht am 08. Januar 2025

Einladung zur Sprechstunde des Seniorenbeirats sowie zur Seniorenbeiratssitzung am 16. Januar

Die nächste Sprechstunde des Seniorenbeirats Henstedt-Ulzburg findet am Donnerstag, 16. Januar, im Rathaus, Rathausplatz 1 im Zimmer 1.23 im 1. Stock statt.

In der Zeit von 9.30 bis 11 Uhr stehen Mitglieder des Seniorenbeirats für alle seniorenrelevanten Themen zur Verfügung. Dabei erhalten Interessierte auch Formulare für die Patientenverfügung, Vorsorgevollmacht und Betreuungsverfügung. Besonders hinweisen möchte der Seniorenbeirat auch auf die Möglichkeit, eine Notfallmappe, Notfallkärtchen und Notfalldosen zu erhalten. Der Seniorenbeirat freut sich über viele Besucherinnen und Besucher, die diesen Service gerne in Anspruch nehmen wollen.

Gleichzeitig lädt der Seniorenbeirat alle Interessierten zur öffentlichen Seniorenbeiratssitzung ein. Diese findet ebenfalls am Donnerstag, 16. Januar, statt – jedoch um 15 Uhr. Veranstaltungsort ist Raum 1.23 im Rathaus. Auch dabei sind Besucherinnen und Besucher gerne willkommen.