Wichtige Informationen

Rathaus und Bücherei „zwischen den Tagen“ geschlossen

Das Rathaus sowie die Gemeindebücherei und -mediothek bleiben von Heiligabend am Mittwoch, 24. Dezember, bis einschließlich Neujahr am Donnerstag, 1. Januar, geschlossen. Ab Freitag, 2. Januar, sind beide Einrichtungen wieder zu den gewohnten Öffnungszeiten erreichbar. Die Bürgerinnen und Bürger werden dementsprechend gebeten, die Schließtage bei ihren Terminplanungen zu berücksichtigen. Die Verwaltung wünscht gemeinsam mit der Gemeindebücherei allen Bürgerinnen sowie Bürgern schöne Weihnachtsfeiertage und einen guten Jahreswechsel.

Eigenbetrieb Kindertagesstätten „zwischen den Tagen“ geschlossen

Die Kindertagesstätten des Eigenbetriebs Henstedt-Ulzburg und die Verwaltung des Eigenbetriebs bleiben vom 24. Dezember bis einschließlich 1. Januar geschlossen. Der Eigenbetrieb Kindertagesstätten wünscht allen Bürgerinnen und Bürgern eine schöne und besinnliche Weihnachtszeit sowie ein gesundes und erfolgreiches Jahr 2026.

Verkehrsbehinderungen im Gemeindegebiet

Im Gemeindegebiet werden derzeit an folgenden Stellen Straßenbauarbeiten vorgenommen, die zu Verkehrsbehinderungen führen können:

ab 13.10.25	Vollsperrung in der Wilstedter Straße vom Immbarg bis zur Norderstedter Straße
01. - 20.12.25	Tagesbaustellen in den Straßen Am Wöddel, Dorfstraße und Wohldweg

bis 31.03.26	Halbseitige Sperrung Kirchweg, Höhe Hausnummer 80

News aus Henstedt-Ulzburg

Temporärer Schließtag an Montagen für das Sachgebiet „Soziale Sicherung“

Aufgrund der derzeit personell angespannten Situation wird das Sachgebiet „Soziale Sicherung“ ab dem 15. Dezember 2025 – zusätzlich zum generellen Schließtag des Rathauses am Mittwoch – auch montags für den Publikumsverkehr geschlossen bleiben. Diese Regelung gilt zeitlich begrenzt bis Ende März. Für alle übrigen Bereiche der Gemeindeverwaltung gelten die bekannten allgemeinen Öffnungszeiten.

Stellenausschreibungen der Gemeinde

Gemeindeverwaltung Henstedt-Ulzburg:

- Übersicht der Stellenangebote der Gemeindeverwaltung Henstedt-Ulzburg und zugehöriger Einrichtungen

Eigenbetrieb Kindertagesstätten:

- Übersicht der Stellenangebote vom Eigenbetrieb Kindertagesstätten

Aktuelles aus der Gemeindeverwaltung

News aus Henstedt-Ulzburg

Weiterlesen … „Wohnungsbau-Turbo“ – Neue Chancen für den Wohnungsbau in Henstedt-Ulzburg

„Wohnungsbau-Turbo“ – Neue Chancen für den Wohnungsbau in Henstedt-Ulzburg

18.12.25: Die Gemeinde Henstedt-Ulzburg begrüßt die neuen Regelungen des „Wohnungsbau-Turbos“, die mit dem Inkrafttreten des Gesetzes zur Beschleunigung des Wohnungsbaus seit dem 30. Oktober 2025 umgesetzt werden. Ziel der neuen Gesetzgebung auf Initiative des Bundesministeriums für Wohnen, Stadtentwicklung und Bauen (BMWSB) ist es, den Wohnungsbau in Deutschland spürbar zu beschleunigen, um der anhaltenden Wohnungsnot entgegenzuwirken und gleichzeitig den Bedarf an bezahlbarem Wohnraum zu decken.

News aus Henstedt-Ulzburg

Weiterlesen … Die „Hoodläufer:innen“ sagen „Auf Wiedersehen“

Die „Hoodläufer:innen“ sagen „Auf Wiedersehen“

17.12.25: Time to say goodbye: Kürzlich fand das letzte Treffen der „Hoodläufer:innen“ im Jugendzentrum „Tonne“ statt. Es war ein Projekt von IN VIA Hamburg e.V., der für die Offene Kinder-und Jugendarbeit in der Gemeinde zuständig ist, in Zusammenarbeit mit der Integrationskoordination der Gemeinde. Dabei haben Jugendliche, die mit der Gegend – auf Englisch: hood – vertraut sind, anderen Jugendlichen, die neu in die Gemeinde gekommen sind, gezeigt, was man in Henstedt-Ulzburg kennen sollte. Als „Hoodies“ haben die jungen Erwachsenen im Alter von 16 bis 27 Jahren auf diese Weise zahlreichen gleichaltrigen „Mentees“ verschiedener Herkunft dabei geholfen, anzukommen und in vielen Fällen zum erfolgreichen Einleben beigetragen. Da keine Anschlussfinanzierung gefunden werden konnte, läuft das Projekt zum Jahresende aus.

News aus Henstedt-Ulzburg

Weiterlesen … Neuer Kunstrasenplatz an der Bürgermeister-Steenbock-Straße zum Kicken freigegeben

Neuer Kunstrasenplatz an der Bürgermeister-Steenbock-Straße zum Kicken freigegeben

17.12.25: Ein besonderer Anstoß fand kürzlich an der Bürgermeister-Steenbock-Straße statt. Mit einem Fußball-Eröffnungsspiel wurde der neue Kunstrasenplatz offiziell seiner Verwendung übergeben. Ab sofort kann der Sportverein Henstedt-Ulzburg (SVHU) das Feld für den Trainings- und Spielbetrieb nutzen. Es eignet sich für Punktspiele nach den Regeln des Deutschen Fußball-Bunds und des Landesfußballverbands. Eine zusätzliche Markierung ermöglicht zudem die Nutzung durch die D-, E- und F-Jugend nach Vorgaben des schleswig-holsteinischen Fußballverbands. Im Zuge des Umbaus von einem Echt- auf einen Kunstrasenplatz wurden zudem neue und größere überdachte Bänke für die Betreuenden errichtet. Ferner gibt es einen barrierefreien Zugang zum Fußballplatz.

News aus Henstedt-Ulzburg

Weiterlesen … Einsteigen und mitfahren: Einladung zur Reiseshow mit Oliver Lück am 6. Februar in der Gemeindebücherei

Einsteigen und mitfahren: Einladung zur Reiseshow mit Oliver Lück am 6. Februar in der Gemeindebücherei

16.12.25: Am Freitag, 6. Februar 2026, ist Oliver Lück wieder zu Gast in der Gemeindebücherei Henstedt-Ulzburg, Hamburger Straße 22a. Mit dabei hat er diesmal sein großes Reise-Lotto – mit 49 verschiedenen Orten in Europa. Besonders spannend: Niemand – nicht einmal Oliver Lück selbst – weiß vorher, wohin es geht. Das Publikum entscheidet und zieht die Reiseziele mit einer selbstgebauten Lotto-Maschine. Los geht die Reiseshow um 19 Uhr. Der Eintritt kostet zwölf Euro. Der Kartenverkauf hat bereits begonnen. Interessierte melden sich dafür beim Team direkt vor Ort, per Telefon unter 04193-963 370 oder per E-Mail an buecherei.info@h-u.de.

News aus Henstedt-Ulzburg

Weiterlesen … Weihnachtsgruß der Gemeinde Henstedt-Ulzburg

Weihnachtsgruß der Gemeinde Henstedt-Ulzburg

16.12.25: Liebe Henstedt-Ulzburgerinnen und liebe Henstedt-Ulzburger, sehr geehrte Damen und sehr geehrte Herren, das tägliche Öffnen eines Türchens vom Adventskalender, der gemütliche Treff zu Punsch, das Entzünden der Kerzen auf dem Adventskranz oder auch das Backen von Plätzchen und noch besser: der genüssliche Verzehr von selbstgemachten Vanillekipferln, Zimtsternen, Linzer Augen und Co. – wir alle haben unsere ganz eigenen Vorlieben, die die Vorfreude auf Weihnachten vergrößern. Unser Dank gilt allen, die für unser „Weihnachtshilfswerk“ gespendet haben und somit möglichst vielen Menschen eine Freude zu den Festtagen bescheren. Wir hoffen, dass Sie sich diese besondere Zeit behaglich mit ihren Liebsten gestalten. Nutzen Sie die Tage dazu, bewusst Innezuhalten und sich auf das Wesentliche zu konzentrieren.

News aus Henstedt-Ulzburg

Weiterlesen … Das Friedenslicht steht ab sofort im Rathaus zur Abholung bereit

Das Friedenslicht steht ab sofort im Rathaus zur Abholung bereit

16.12.25: Das Friedenslicht ist im Rathaus angekommen. Neun Mädchen und Jungen aus der „Wichtel“-Gruppe der „St. Johannes Pfadfinderschaft“ aus Henstedt haben es in Begleitung von Diakon Michael Knieling sowie den Betreuenden Karin Webel, Florian Müller, Maren Neuenburg, Niels Kreft und Katharina Czirr in die Gemeindeverwaltung gebracht. Bürgervorsteher Henry Danielski und Bürgermeisterin Ulrike Schmidt nahmen es entgegen. Das Friedenslicht kann am Empfang im Rathaus zu den gewohnten Öffnungszeiten – montags, dienstags, donnerstags und freitags von 8 bis 12 Uhr sowie donnerstags zusätzlich von 14 bis 18 Uhr – bis einschließlich 23. Dezember abgeholt werden. Für die Abholung ist es ratsam, eine wind- und sturmsichere Laterne mitzubringen.

News aus Henstedt-Ulzburg

Weiterlesen … 22 Teilnehmende bei Kursen der Integrationskoordinierung zu „Erste Hilfe am Kind“

22 Teilnehmende bei Kursen der Integrationskoordinierung zu „Erste Hilfe am Kind“

16.12.25: Insgesamt 15 Frauen und sieben Männer mit Fluchterfahrung haben auf Einladung der Integrationskoordinierung an den Kursen „Erste Hilfe am Kind“ teilgenommen. Aufgrund der hohen Nachfrage fanden erneut zwei Termine statt. Dabei wurden den Teilnehmenden in Kooperation mit Christian Leder von „Der Dozent“ in jeweils vier Stunden wichtige Grundlagen für den Ernstfall vermittelt.

News aus Henstedt-Ulzburg

Weiterlesen … Keine Wochenmärkte in Ulzburg und auf dem Rhen am 25. Dezember und am 1. Januar

Keine Wochenmärkte in Ulzburg und auf dem Rhen am 25. Dezember und am 1. Januar

16.12.25: Die an jedem Donnerstag stattfindenden Wochenmärkte auf dem Marktplatz Ulzburg und Rhen fallen am 25. Dezember und am 1. Januar aufgrund der Feiertage ersatzlos aus.

News aus Henstedt-Ulzburg

Weiterlesen … Bebauungsplan Nr. 158 „Photovoltaik-Freiflächenanlage“

Bebauungsplan Nr. 158 „Photovoltaik-Freiflächenanlage“

16.12.25: Bebauungsplan Nr. 158 „Photovoltaik-Freiflächenanlage“ hier: Bekanntmachung des Satzungsbeschlusses

News aus Henstedt-Ulzburg

Weiterlesen … Bebauungsplan Nr. 157 „Südlich Kirschenweg – westlich Immbarg“

Bebauungsplan Nr. 157 „Südlich Kirschenweg – westlich Immbarg“

16.12.25: Bebauungsplan Nr. 157 „Südlich Kirschenweg – westlich Immbarg“ hier: Bekanntmachung des Satzungsbeschlusses

Sonstige Informationen

News aus Henstedt-Ulzburg

Energiemonitor Henstedt-Ulzburg

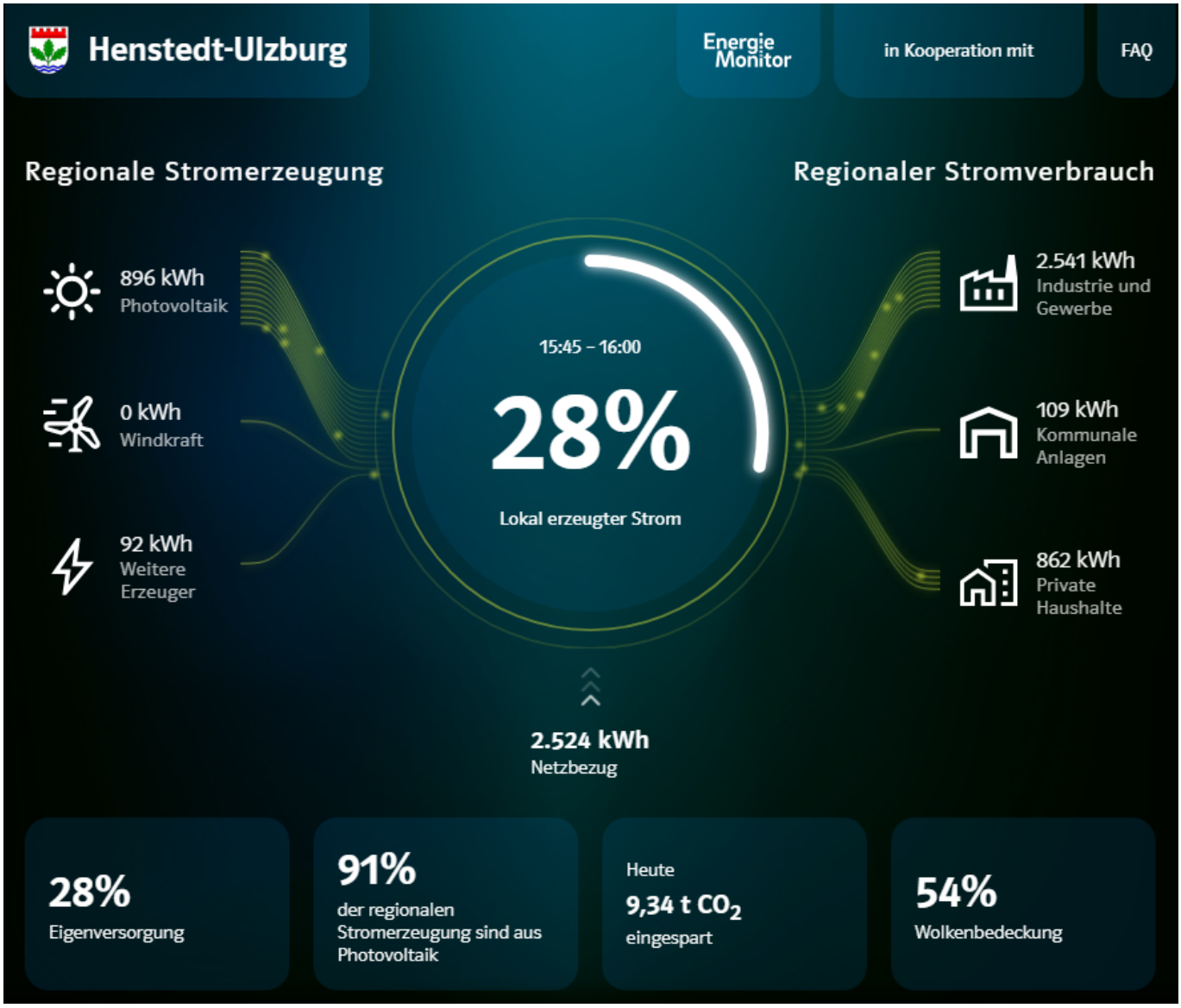

Der EnergieMonitor veranschaulicht die aktuelle Energiesituation in Henstedt-Ulzburg: Er stellt die lokale Stromerzeugung z.B. aus Photovoltaik, Windkraft oder Biomasse dem örtlichen Stromverbrauch gegenüber. Er zeigt den Grad der Eigenversorgung und wann Strom aus dem Netz bezogen oder ins Netz eingespeist wird. So macht der EnergieMonitor den Stand der Energiewende auf lokaler Ebene sichtbar.
Zum Energiemonitor Henstedt-Ulzburg

News aus Henstedt-Ulzburg

Informationen zur Grundsteuer-Reform 2025

WARUM DIE GRUNDSTEUER REFORMIERT WIRD
Die Höhe der Besteuerung richtet sich nach dem Wert von Grundstück und Gebäuden. Die meisten Daten sind jedoch veraltet. Das Bundesverfassungsgericht hat deshalb den Gesetzgeber dazu verpflichtet, die Grundsteuer zu reformieren und dafür aktuelle Bewertungen vorzunehmen.

Weiterlesen … Informationen zur Grundsteuer-Reform 2025

News aus Henstedt-Ulzburg

Dichtheitsprüfung von privaten Grundstücksentwässerungsleitungen

Das Land Schleswig-Holstein hat durch Bekanntmachung der DIN 1986 Teil 30 am 05. Oktober 2010 (Amtsbl. Schl.-H. S. 905) alle Grundstückseigentümer*innen verpflichtet, ihre Schmutzwasserleitungen und Schächte auf Dichtheit überprüfen zu lassen.

Für Grundstücksentwässerungsanlagen, die sich außerhalb von Wasserschutzgebieten und in Wasserschutzgebieten der Zone III B befinden, wurde die flächendeckende Dichtheitsprüfung ausgesetzt. Der Erlass des Ministeriums für Energiewende, Klimaschutz, Umwelt und Natur (MEKUN) vom 30.11.2022 regelt und begründet dieses Vorgehen.

Aktuell wird die Dichtheit der privaten Abwasserleitungen in Wasserschutzgebieten (Straßenliste Henstedt-Ulzburg) stichprobenartig überprüft. Die untere Wasserbehörde wird gebietsweise die Grundstückseigentümer*innen auffordern, eine Bescheinigung über die erfolgte Überprüfung der Grundstücksentwässerungsanlage (Dichtheitsprüfung) vorzulegen.
Weitere Informationen erhalten Sie hier.