## Wichtige Informationen

## Verkehrsbehinderungen im Gemeindegebiet

Im Gemeindegebiet werden derzeit an folgenden Stellen Straßenbauarbeiten durchgeführt, die zu Verkehrsbehinderungen führen können:

| | |
|---|---|
| ab 19.+20.08. | Vollsperrung von Teilbereichen des Wohldwegs |
| ab 19.05. | Vollsperrung in der Wilstedter Straße von der Paracelsus Klinik bis Immbarg |

---

## Stellenausschreibungen der Gemeinde

Henstedt-Ulzburg

Stellenaus-
schreibung

## Gemeindeverwaltung Henstedt-Ulzburg:

- Übersicht der Stellenangebote der Gemeindeverwaltung Henstedt-Ulzburg und zugehöriger Einrichtungen

## Eigenbetrieb Kindertagesstätten:

- Übersicht der Stellenangebote vom Eigenbetrieb Kindertagesstätten

# Aktuelles aus der Gemeindeverwaltung

## News aus Henstedt-Ulzburg

Weiterlesen … 2. Nachtragssatzung zur Satzung über die Benutzung öffentlicher Einrichtungen (Benutzungsordnung)

### 2. Nachtragssatzung zur Satzung über die Benutzung öffentlicher Einrichtungen (Benutzungsordnung)

11.08.25: Aufgrund des § 4 der Gemeindeordnung (GO) für Schleswig-Holstein vom 28.02.2003 (GVOBl. S-H 2003 S. 57 ff.) in der zur Zeit geltenden Fassung wird nach Beschlussfassung durch die Gemeindevertretung vom 27.05.2025 folgende 2. Nachtragssatzung erlassen.

## News aus Henstedt-Ulzburg

Weiterlesen … Urlaubsfeeling für alle – im Naturbad Beckersberg

### Urlaubsfeeling für alle – im Naturbad Beckersberg

08.08.25: Schwimmen, sonnen, spielen: Bei gutem Wetter gibt es mit dem Naturbad Beckerberg direkt vor der Haustür die Möglichkeit, für Urlaubsfeeling zu sorgen. Mit den vielen Liegeflächen am Strand oder auch im Grünen, den Plansch- und Bademöglichkeiten sowie den Spielgelegenheiten wird für Groß und Klein etwas geboten. Der Sprungturm und die Wasserbasketballkörbe, die bei der Badeaufsicht ausgeliehen werden können, runden das Angebot ab. Damit für möglichst viele Menschen der Besuch in diesem Kleinod machbar ist, wird großer Wert auf Barrierefreiheit gelegt.

## News aus Henstedt-Ulzburg

Weiterlesen … Vollsperrung von Teilbereichen des Wohldwegs Höhe Achterkoppel und Höhe Maschloh am 19. und 20. August

### Vollsperrung von Teilbereichen des Wohldwegs Höhe Achterkoppel und Höhe Maschloh am 19. und 20. August

07.08.25: Der Wohldweg wird hinter der Abzweigung Achterkoppel am Dienstag, 19. August, ab circa 21 Uhr bis zum Mittwoch, 20. August, für das Abstellen eines Schwerlasttransportes voll gesperrt. Eine Umleitung über die Achterkoppel und einem Privatweg wird ausgeschildert. Am Mittwoch, 20. August, ab 6 Uhr wird der Wohldweg Höhe Maschloh voll gesperrt, um ein Betriebsgebäude für die Ostküstenleitung vom Schwerlasttransport auf ein speziell dafür vorgesehenes Fahrzeug zu verladen. Während des Vorgangs von ungefähr zwei Stunden ist der Wohldweg Höhe Maschloh nicht befahrbar. Das Betriebsgebäude wird dann über den Wohldweg, den Schattredder und den Surredder transportiert, wobei mit Verkehrsbeeinträchtigungen zu rechnen ist, da der Transport nicht überholt werden kann. Da es sich hier um einen Schwerlasttransport handelt, können nur ungefähre Zeitangaben gemacht werden. Auf Grund der Größe des Schwerlasttransports gilt ein absolutes Haltverbot von der Dorfstraße bis Hohnerberg im Wohldweg, im Surredder, im Schattredder und in der Straße Hohnerberg bis zum Wanderparkplatz sowie auf dem Wanderparkplatz. Die Gemeinde Henstedt-Ulzburg bittet um Verständnis für die Verkehrsbeeinträchtigungen.

## News aus Henstedt-Ulzburg

Weiterlesen … Ausschreibung der ehrenamtlichen Tätigkeit als Beauftragte oder Beauftragter für Fragen des Ortsnaturschutzes

### Ausschreibung der ehrenamtlichen Tätigkeit als Beauftragte oder Beauftragter für Fragen des Ortsnaturschutzes

07.08.25: Die Gemeinde Henstedt-Ulzburg sucht eine ehrenamtliche Beauftragte oder einen ehrenamtlichen Beauftragten für Fragen des Ortsnaturschutzes in der Gemeinde Henstedt-Ulzburg (Ortsnaturschutzbeauftragte / Ortsnaturschutzbeauftragter). Die Position soll ab dem 01.01.2026 besetzt werden. Die Amtsperiode dauert 8 Jahre. Die/Der Ortsnaturschutzbeauftragte soll die für die Ausübung des Amtes erforderliche Sachkunde im Naturschutz aufweisen oder sich diese kurzfristig aneignen.

## News aus Henstedt-Ulzburg

Weiterlesen … Richtlinie für die Bestellung und Geschäftsordnung einer/eines Beauftragten für Fragen des Ortsnaturschutzes

### Richtlinie für die Bestellung und Geschäftsordnung einer/eines Beauftragten für Fragen des Ortsnaturschutzes

07.08.25: Nach Beschlussfassung der Gemeindevertretung vom 22.07.2025 aufgrund der Empfehlung des Umweltausschusses vom 07.07.2025 wird folgende Richtlinie für die Bestellung und die Geschäftsordnung einer/eines Ortsnaturschutzbeauftragten in Henstedt-Ulzburg erlassen: Ortsnaturschutzbeauftragte/r - Richtlinie für die Bestellung und Geschäftsordnung

## News aus Henstedt-Ulzburg

Weiterlesen … Landesregierung überarbeitet Regionalpläne – was bedeutet das für Henstedt-Ulzburg?

### Landesregierung überarbeitet Regionalpläne – was bedeutet das für Henstedt-Ulzburg?

06.08.25: Die Landesregierung Schleswig-Holstein überarbeitet derzeit die Regionalpläne für die drei Planungsräume des Landes. Darunter befindet sich auch der Planungsraum III, in dem die Gemeinde Henstedt-Ulzburg liegt. Die Regionalpläne geben mit den sogenannten Zielen und Grundsätzen der Raumordnung vor, wie sich Siedlungsstruktur, Freiräume und Infrastruktur in den Planungsräumen entwickeln sollen. Darin sind zum Beispiel Siedlungsachsen und regionale Grünzüge sowie Kernbereiche für den Tourismus ausgewiesen oder überregionale Standorte für Gewerbegebiete an den Landesentwicklungsachsen festgelegt.

## News aus Henstedt-Ulzburg

Weiterlesen … „hvv hop“-Sprechstunde am 21. August im Haus der Sozialen Beratung

### „hvv hop“-Sprechstunde am 21. August im Haus der Sozialen Beratung

04.08.25: Der Seniorenbeirat Henstedt-Ulzburg freut sich, dass die Verkehrsbetriebe Hamburg-Holstein (VHH) ihr Angebot der „hvv hop“-Sprechstunde in Henstedt-Ulzburg nach einer Sommerpause fortsetzen. Sie finden an jedem dritten Donnerstag im Monat – im Wechsel in den Zeiten von 9.30 bis 13 Uhr und von 15.30 bis 18 Uhr – im Haus der Sozialen Beratung, Rathausplatz 3, statt. So ist die nächste Sprechstunde am Donnerstag, 21. August von 9 bis 13 Uhr. Weitere Termine sind am 18. September von 15.30 bis 18 Uhr, am 16. Oktober von 9 bis 13 Uhr, am 20. November von 15.30 bis 18 Uhr und am 18. Dezember von 9 bis 13 Uhr. Der Seniorenbeirat begrüßt und unterstützt die Öffentlichkeitsarbeit der VHH in Henstedt-Ulzburg.

## News aus Henstedt-Ulzburg

Weiterlesen … Einladung zur Sprechstunde des Seniorenbeirats sowie zur Seniorenbeiratssitzung am 21. August

### Einladung zur Sprechstunde des Seniorenbeirats sowie zur Seniorenbeiratssitzung am 21. August

04.08.25: Die nächste Sprechstunde des Seniorenbeirats Henstedt-Ulzburg findet am Donnerstag, 21. August, im Rathaus, Rathausplatz 1 im Zimmer 1.23 im 1. Stock statt. In der Zeit von 9.30 bis 11 Uhr stehen Mitglieder des Seniorenbeirats für alle seniorenrelevanten Themen zur Verfügung. Gleichzeitig lädt der Seniorenbeirat alle Interessierten zur öffentlichen Seniorenbeiratssitzung ein. Diese findet ebenfalls am Donnerstag, 21. August, statt – jedoch um 15 Uhr. Veranstaltungsort ist Raum 1.23 im Rathaus. Auch dabei sind Besucherinnen und Besucher gerne willkommen.

## News aus Henstedt-Ulzburg

Weiterlesen … Sportlich, sportlicher, Henstedt-Ulzburg: 144 Menschen wurden bei der „Sportlerehrung“ für ihre Erfolge gewürdigt

## Sportlich, sportlicher, Henstedt-Ulzburg: 144 Menschen wurden bei der „Sportlerehrung“ für ihre Erfolge gewürdigt

31.07.25: An diesem Abend kamen Bürgermeisterin Ulrike Schmidt und Christian Schäfer (SPD), Vorsitzender des Bildungs-, Jugend-, Kultur- und Sportausschusses aus dem Händeschütteln kaum heraus: Bei der „Sportlerehrung“ im Bürgerhaus wurden insgesamt 144 Urkunden an Menschen aus Henstedt-Ulzburg vergeben, die in 2024 besondere sportliche Leistungen erzielt haben. Dabei wurden nicht nur die unmittelbar Aktiven belohnt, sondern auch diejenigen, die beispielsweise beim Training oder vom Spielfeldrand aus zu den Erfolgen beigetragen haben. Bürgervorsteher Henry Danielski zeichnete im Rahmen des Events zudem verschiedene Engagierte für ihr besonderes ehrenamtliches Engagement im Sportbereich aus.

## News aus Henstedt-Ulzburg

Weiterlesen … Bebauungsplan Nr. 157 „Südlich Kirschenweg – westlich Immbarg“

## Bebauungsplan Nr. 157 „Südlich Kirschenweg – westlich Immbarg“

25.07.25: **Bebauungsplan Nr. 157 „Südlich Kirschenweg – westlich Immbarg“ hier: Erneute Veröffentlichung des Bebauungsplanentwurfs gemäß § 4a Abs. 3 BauGB**

## Sonstige Informationen

## News aus Henstedt-Ulzburg

## Energiemonitor Henstedt-Ulzburg

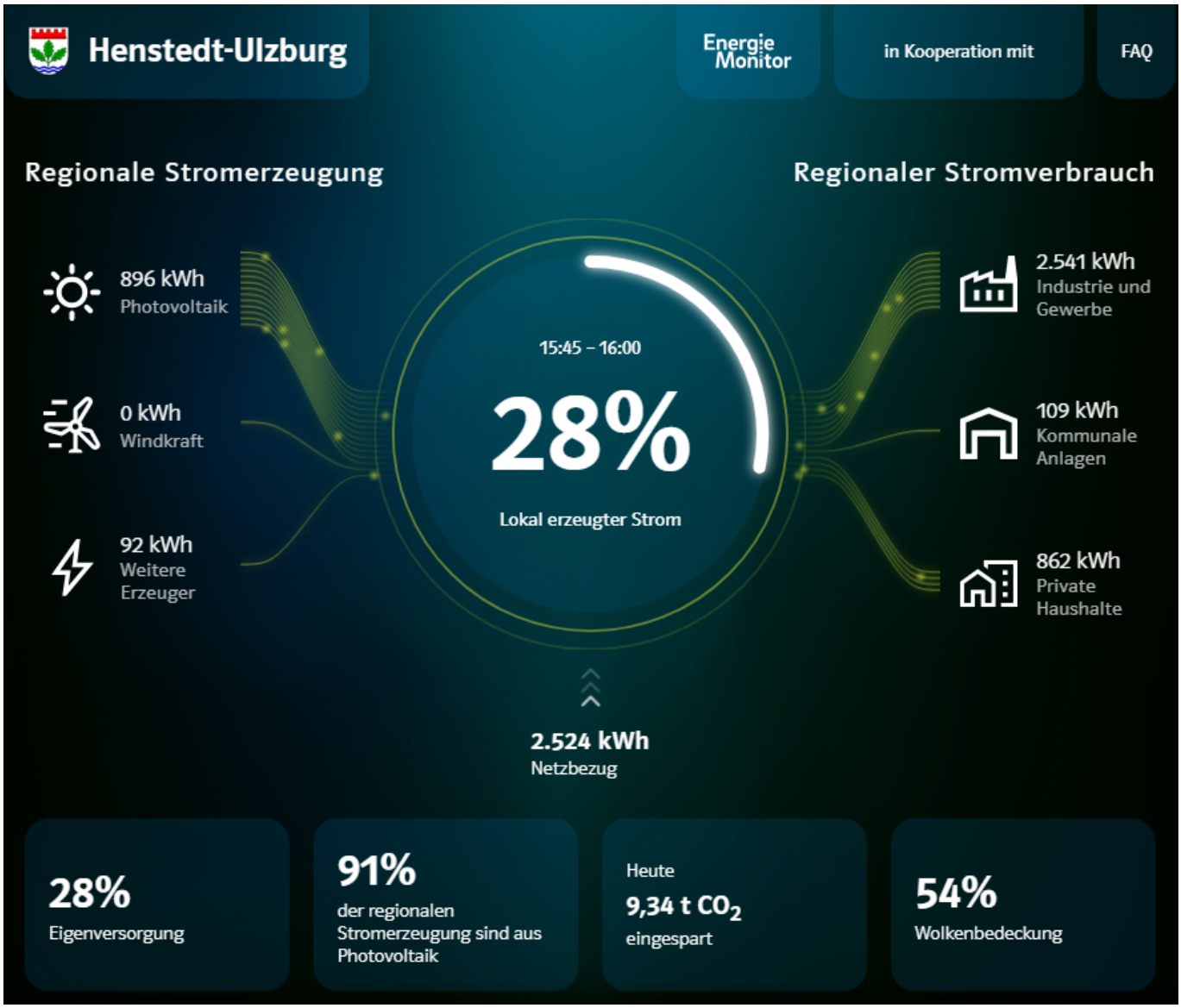


Der EnergieMonitor veranschaulicht die aktuelle Energiesituation in den Kommunen, Ämtern und Landkreisen Schleswig-Holsteins: Er stellt die lokale Stromerzeugung z.B. aus Photovoltaik, Windkraft oder Biomasse dem örtlichen Stromverbrauch gegenüber. Er zeigt den Grad der Eigenversorgung und wann Strom aus dem Netz bezogen oder ins Netz eingespeist wird. So macht der EnergieMonitor den Stand der Energiewende auf lokaler Ebene sichtbar.
Zum Energiemonirtor Henstedt-Ulzburg

## News aus Henstedt-Ulzburg

Informationen zur Grundsteuer-Reform 2025

**WARUM DIE GRUNDSTEUER REFORMIERT WIRD**
Die Höhe der Besteuerung richtet sich nach dem Wert von Grundstück und Gebäuden. Die meisten Daten sind jedoch veraltet. Das Bundesverfassungsgericht hat deshalb den Gesetzgeber dazu verpflichtet, die Grundsteuer zu reformieren und dafür aktuelle Bewertungen vorzunehmen.

Weiterlesen … Informationen zur Grundsteuer-Reform 2025

## News aus Henstedt-Ulzburg

# Dichtheitsprüfung von privaten Grundstücksentwässerungsleitungen

Das Land Schleswig-Holstein hat durch Bekanntmachung der DIN 1986 Teil 30 am 05. Oktober 2010 (Amtsbl. Schl.-H. S. 905) alle Grundstückseigentümer*innen verpflichtet, ihre Schmutzwasserleitungen und Schächte auf Dichtheit überprüfen zu lassen.

Für Grundstücksentwässerungsanlagen, die sich außerhalb von Wasserschutzgebieten und in Wasserschutzgebieten der Zone III B befinden, wurde die flächendeckende Dichtheitsprüfung ausgesetzt. Der Erlass des Ministeriums für Energiewende, Klimaschutz, Umwelt und Natur (MEKUN) vom 30.11.2022 regelt und begründet dieses Vorgehen.

Aktuell wird die Dichtheit der privaten Abwasserleitungen in Wasserschutzgebieten (Straßenliste Henstedt-Ulzburg) stichprobenartig überprüft. Die untere Wasserbehörde wird gebietsweise die Grundstückseigentümer*innen auffordern, eine Bescheinigung über die erfolgte Überprüfung der Grundstücksentwässerungsanlage (Dichtheitsprüfung) vorzulegen.
Weitere Informationen erhalten Sie hier.