Aktuelle Nachrichten 2020

News aus Henstedt-Ulzburg

Veröffentlicht am 18. September 2020

50 Jahre Gemeindebücherei - Jubiläumsveranstaltungen im Oktober

50 Jahre
Bücherei in Henstedt-Ulzburg
1970 - 2020

Veranstaltungen zum Jubiläum im Oktober

Freitag, 23. Oktober, um 19.00 Uhr:

Familienkino

Machen Sie es sich als Familie bei uns in der Bücherei bequem. Bringen Sie Ihre Decke und Kissen sowie Verpflegung mit. Wir zeigen den Film „Ratatouille"
Teilnehmerzahl: 12 Familien

Mittwoch, 21. Oktober, um 19.00 Uhr:

Bibquiz

Testen Sie Ihr Wissen im Team und in verschiedenen Kategorien. Natürlich ist auch eine literarische Kategorie dabei.
Bitte in 4er-Teams anmelden, für die übrigen werden Teams gebildet.
Teilnehmerzahl: 10 Tische á 4 Personen

Samstag, 24. Oktober, um 18.00 Uhr:

Begrüßung durch die Bürgermeisterin Ulrike Schmidt

Danach Lesung mit Oliver Lück

Europa kann weit und wild sein. Europa ist Kult. Es ist wie eine Schatztruhe—Oliver Lück hat es mit Geschichten gefüllt.
Ein Bildvortrag.
Teilnehmerzahl: 50 Personen

In der Aktionswoche Ende Oktober werden aufgrund der Einschränkungen unsere Veranstaltungen nur mit vorheriger namentlicher Anmeldung stattfinden können.

Alle Veranstaltungen sind kostenfrei. Anmeldungen bis zum 9. Oktober

Gemeindebücherei und –mediothek
Hamburger Str. 22 a, 24558 Henstedt-Ulzburg
04193-993850

Sie haben richtig gelesen! Die Gemeindebücherei und -mediothek in der Hamburger Straße 22A in Henstedt-Ulzburg wird dieses Jahr 50 Jahre jung. Aus diesem besonderen Anlass finden im Oktober drei Jubiläumsveranstaltungen in der Gemeindebücherei statt – selbstverständlich unter Einhaltung der aktuellen Corona-Hygienevorschriften.

Weiterlesen … 50 Jahre Gemeindebücherei - Jubiläumsveranstaltungen im Oktober

News aus Henstedt-Ulzburg

Veröffentlicht am 14. September 2020

Lions und Bürgerstiftung präsentieren: Konzert von Magic-Melody im Bürgerpark

Am kommenden Sonnabend, 19.09., veranstalten der Lions Club und die Bürgerstiftung Henstedt-Ulzburg ein Konzert im Bürgerpark: Die Marchingband Magic-Melody e.V., seit dem 01.11.2019 in Henstedt-Ulzburg ansässig, wird von 16:30 bis 17:30 Uhr auf der großen Wiese im Bürgerpark spielen. Alle Bürgerinnen und Bürger der Großgemeinde sind eingeladen, ganz ungezwungen auf Decken oder mitgebrachten Klappstühlen den Rhythmen zu lauschen – der Eintritt zur Veranstaltung ist frei.

Lions und Bürgerstiftung präsentieren: Konzert von Magic-Melody im Bürgerpark

News aus Henstedt-Ulzburg

Veröffentlicht am 10. September 2020

HU-Marketing Aktion „Ich kaufe in Henstedt-Ulzburg“ - Doppelte Überraschung für die Gewinner!

Auch bei der zweiten Auflage der HU-Marketing Aktion „Ich kaufe in Henstedt-Ulzburg“ boten die Initiatoren kürzlich wieder einen kleinen Anreiz für all Diejenigen, die mit ihren Einkäufen oder Restaurantbesuchen die lokale Wirtschaft in der Großgemeinde unterstützen wollen:

Weiterlesen … HU-Marketing Aktion „Ich kaufe in Henstedt-Ulzburg“ - Doppelte Überraschung für die Gewinner!

News aus Henstedt-Ulzburg

Veröffentlicht am 08. September 2020

Lesung mit Sina Beerwald in der Gemeindebücherei

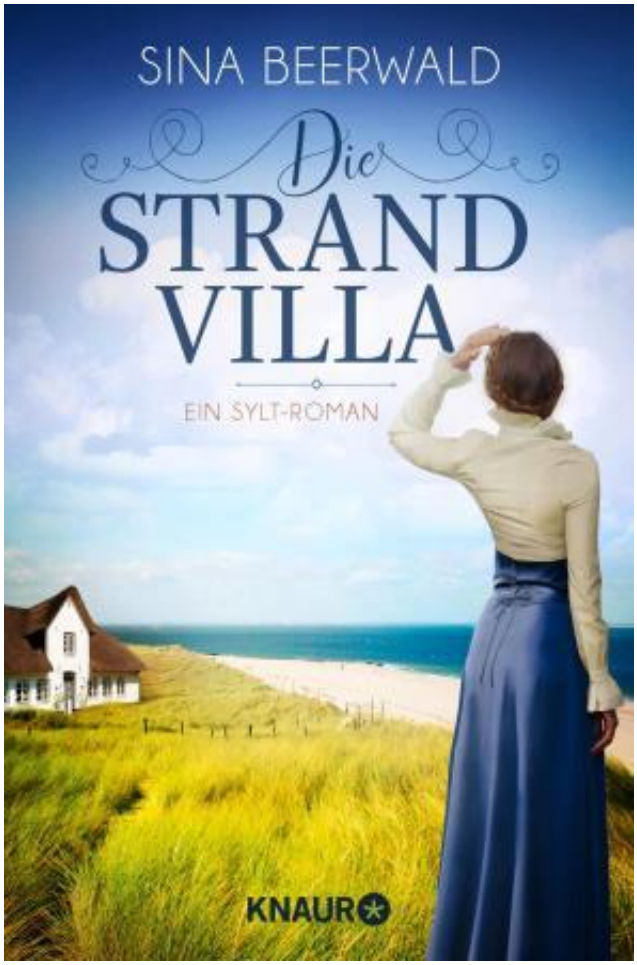

Am Mittwoch, den 23. September 2020 um 19.30 Uhr liest Sina Beerwald aus ihrem Roman „Die Strandvilla“. Der Eintritt kostet 10 Euro. Karten sind in der Gemeindebücherei und -mediothek in der Hamburger Str. 22a sowie telefonisch unter 04193-993850 erhältlich.
Urlaubs-Lektüre, historischer Roman, romantische Liebesgeschichte: Sina Beerwald hat mit »Die Strandvilla« einen zauberhaften Roman über Sylt geschrieben, der nicht nur Nordsee-Urlauber begeistern wird.

Weiterlesen … Lesung mit Sina Beerwald in der Gemeindebücherei

News aus Henstedt-Ulzburg

Veröffentlicht am 08. September 2020

Lesung: „Ich habe jetzt genau das richtige Alter – Muss nur noch wissen wofür“

Wie viele Frösche muss man küssen bis man den perfekten Partner findet und will man ihn dann tatsächlich auch behalten oder lebt es sich doch ganz gut ohne Mann? Denn sind Liebe, Heirat und Familie wirklich das Glücksrezept im Leben der Frau? Adrienne Friedlaender ist mit fünfundfünfzig Jahren zweimal geschieden, stolze Mutter von vier Söhnen und immer mal wieder auf der Suche nach einer großen Liebe. In ihrem neuen Buch zeigt sie, dass man nie den Mut verlieren sollte – egal, welche Steine das Schicksal einem in den Weg legt – und beschäftigt sich mit den Themen, die viele Frauen betreffen.

Weiterlesen … Lesung: „Ich habe jetzt genau das richtige Alter – Muss nur noch wissen wofür“

News aus Henstedt-Ulzburg

Veröffentlicht am 04. September 2020

Wahl zum 11. Kinder- und Jugendparlament

Das Kinder- und Jugendparlament der Gemeinde Henstedt-Ulzburg ist nach Ablauf seiner Wahlzeit neu zu wählen.
Die Wahl zum 11. Kinder- und Jugendparlament findet aufgrund der durch die Corona-Pandemie einzuhaltenden Hygienevorschriften in der Zeit von Montag, dem 23.11.2020 bis Freitag, dem 27.11.2020 statt. Sie erfolgt durch Stimmabgabe. Die Wahl wird wie folgt durchgeführt:

Weiterlesen … Wahl zum 11. Kinder- und Jugendparlament

News aus Henstedt-Ulzburg

Veröffentlicht am 03. September 2020

IN VIA Hamburg e.V. präsentiert das Herbstferienprogramm der Jugendzentren „Tonne / Rhen“ in Henstedt-Ulzburg!

IN VIA

Die offene Kinder und Jugendarbeit bietet auch dieses Jahr ein buntes Programm angepasst an die aktuellen Coronabestimmungen. Wir machen sowohl Ausflüge in den Heide Park, zum Kegeln und in die Fun Arena, als auch tolle Aktionen im Haus.
Nach einem guten Start der Ferienöffnung des JUZ Rhen in diesem Sommer wird die Öffnungszeit in den kommenden Herbstferien erweitert. Montags, mittwochs und freitags haben wir dort von 13 bis 19 Uhr geöffnet!

Weiterlesen … IN VIA Hamburg e.V. präsentiert das Herbstferienprogramm der Jugendzentren „Tonne / Rhen“ in Henstedt-Ulzburg!

News aus Henstedt-Ulzburg

Veröffentlicht am 28. August 2020

Für freie Geh- und Radwege - Rückschnitt von Grünflächen

Wenn Äste und Zweige von Bäumen, Sträuchern oder Hecken in den Verkehrsraum hineinwachsen, müssen diese von den Grundstückseigentümern und Grundstückseigentümerinnen zurückgeschnitten werden. Dies betrifft in erster Linie Privatpersonen – sprich die Bürgerinnen und Bürger – aber auch Gewerbetreibende, Wohnungsgesellschaften, Eigentümer unbebauter Grundstücke, Eigentümergemeinschaften und nicht zuletzt die Gemeinde Henstedt-Ulzburg selbst.

Weiterlesen … Für freie Geh- und Radwege - Rückschnitt von Grünflächen

News aus Henstedt-Ulzburg

Veröffentlicht am 28. August 2020

Pressemitteilung der Erlöserkirche - Eine schwere Entscheidung

Das Organisationsteam des Henstedter Weihnachtsmarktes hatte vor den Sommerferien entschieden, mit Optimismus in die Zukunft zu blicken und die schon seit langem wieder laufenden Planungen voranzutreiben sowie Kontakt zu den externen Anbietern aufzunehmen.
Nach den Sommerferien kam nun ein großer Teil der Verantwortlichen und Helfer erneut zusammen, um die Optionen für die Durchführung des Weihnachtsmarktes erörtern.

Weiterlesen … Pressemitteilung der Erlöserkirche - Eine schwere Entscheidung

News aus Henstedt-Ulzburg

Veröffentlicht am 28. August 2020

Sprechstunde des Bürgervorstehers am 17. September 2020

Bürgervorsteher Henry Danielski lädt zur Bürgersprechstunde ein am Donnerstag, den 17.09.2020 im Rathaus, Büro des Bürgervorstehers, Raum 2.30, Rathausplatz 1, 24558 Henstedt-Ulzburg.
Dort wird Herr Danielski in der Zeit von 16.00 – 18.00 Uhr den Bürgerinnen und Bürgern für

Einzelgespräche zur Verfügung stehen. Um sich auf die Gespräche ausreichend vorbereiten zu können, ist eine Anmeldung unter Benennung des Themas bzw. eines Stichwortes erforderlich. Diese kann telefonisch über das Sekretariat, Tel. 04193 / 963102, oder per E-Mail an malte.pohlmann@h-u.de vorgenommen werden.

Um unnötige Wartezeiten zu vermeiden, erfolgt eine Terminvergabe.

Danielski
(Bürgervorsteher)

News aus Henstedt-Ulzburg

Veröffentlicht am 26. August 2020

Neue Aktion zum Thema Barrierefreiheit: „Uneingeschränkter Zugang? Bitte melden!“

Britta de Camp-Zang sitzt seit 14 Jahren im Rollstuhl und hat oft das Problem, nicht dahin kommen zu können, wo sie eigentlich hinfahren möchte. Sie scheitert an den Stufen im Eingangsbereich vor

Geschäften, Restaurants, Arztpraxen und anderen öffentlichen Gebäuden. So kann es auch Senior*innen mit Rollatoren oder Eltern mit Kinderwagen oder Buggy ergehen.

Weiterlesen … Neue Aktion zum Thema Barrierefreiheit: „Uneingeschränkter Zugang? Bitte melden!“

News aus Henstedt-Ulzburg

Veröffentlicht am 21. August 2020

Richtfest bei der Flüchtlingsunterkunft in der Lindenstraße

Der nächste Meilenstein ist erreicht! Anlässlich des Richtfests bei der Flüchtlingsunterkunft Lindenstraße hat Bürgermeisterin Ulrike Schmidt, gemeinsam mit den beauftragten Planungsbüros und Gewerken sowie Vertreterinnen und Vertretern aus Kommunalpolitik und Verwaltung, das im Bau befindliche Gebäude in

Augenschein genommen. Der Neubau der Flüchtlingsunterkunft wurde notwendig, weil das alte Gebäude, ein dreigliedriger Bungalowbau zur Obdachlosenunterbringung, in die Jahre gekommen war und den gemeindlichen Anforderungen nicht mehr gerecht wurde.

Weiterlesen … Richtfest bei der Flüchtlingsunterkunft in der Lindenstraße

News aus Henstedt-Ulzburg

Veröffentlicht am 21. August 2020

Neustart Bilderbuchkino

Bilderbuchhelden ganz groß! Im Rahmen ihrer Veranstaltung „Bilderbuchkino“ präsentierte die Gemeindebücherei und –mediothek Henstedt-Ulzburg bis Ende 2019 eine neue Art Geschichten für alle Kinder ab 4 Jahren. Bei diesen Boardstories genannten Bilderbuchkinos werden die animierten Bilder eines Buches auf eine Leinwand projiziert, während der Text dabei live vorgelesen wird.

Weiterlesen … Neustart Bilderbuchkino

News aus Henstedt-Ulzburg

Veröffentlicht am 13. August 2020

Geh- und Radweg in der Straße Am Bahnbogen wurde offiziell eingeweiht

Um die Erreichbarkeit des Gewerbeparks Nord fußläufig sowie mit dem Fahrrad zu verbessern, wurde in der Straße Am Bahnbogen entlang des AKN-Tunnels ein getrennter Geh- und Radweg hergestellt und eine Querungshilfe in Höhe der Heinrich-Sebelien-Straße eingerichtet.
Bei einem Vor-Ort-Termin haben Bürgermeisterin Ulrike Schmidt sowie Vertreterinnen und Vertreter des zuständigen Umwelt- und Naturausschusses, die Beauftragten für Menschen mit Behinderung, Britta Brünn und Uta Herrnring-Vollmer, sowie der Vorsitzende des Seniorenbeirats, Wilfried Balschuhn, die abgeschlossene Baumaßnahme begutachtet

Weiterlesen … Geh- und Radweg in der Straße Am Bahnbogen wurde offiziell eingeweiht

News aus Henstedt-Ulzburg

Veröffentlicht am 13. August 2020

CHEFin – Frauen gründen anders! - CHance, Existenzgründung, Finanzierung -

Was muss Frau bei der Existenzgründung beachten? Welche Vernetzungsangebote gibt es in der Region? Welche Fördermöglichkeiten können in Anspruch genommen werden? Gründen in Teilzeit oder als Nebenerwerb – wie geht das?

Die Beratungsstelle FRAU & BERUF arbeitet eng vernetzt mit der Gleichstellungsbeauftragten Svenja Gruber aus Henstedt-Ulzburg zusammen. Gemeinsam bieten sie einen kostenlosen Workshop mit Informationen zu Finanzierungs- und Fördermöglichkeiten bei Existenzgründungen und praktischen Tipps rund um das Gründungskonzept an.

Weiterlesen … CHEFin – Frauen gründen anders! - CHance, Existenzgründung, Finanzierung -

News aus Henstedt-Ulzburg

Veröffentlicht am 05. August 2020

Hygieneregelungen bei Gremiensitzungen der Gemeinde Henstedt-Ulzburg – Erfassung der Kontaktdaten wird Pflicht

Der sogenannte Lockdown zur Eindämmung der Corona-Pandemie in Deutschland hat Mitte März das öffentliche Leben weitgehend zum Stillstand gebracht. Hiervon waren auch die Gremiensitzungen der Gemeinde Henstedt-Ulzburg betroffen, die von Mitte März bis Ende April ausgefallen sind. Seit Mai dieses Jahres tagen die gemeindlichen Gremien in Henstedt-Ulzburg wieder – allerdings unter Einhaltung von Hygieneregelungen. Diese gelten auch weiterhin nach der Sommerpause zunächst bis zu den Herbstferien, voraussichtlich aber bis Ende des Jahres.

Weiterlesen … Hygieneregelungen bei Gremiensitzungen der Gemeinde Henstedt-Ulzburg – Erfassung der Kontaktdaten wird Pflicht

News aus Henstedt-Ulzburg

Veröffentlicht am 20. Juli 2020

Gemeindebücherei kehrt im August zu gewohnten Öffnungszeiten zurück

Die Lockerungen der Corona-Landesverordnung ermöglichen es, dass die Gemeindebücherei und -mediothek Henstedt-Ulzburg in der Hamburger Straße 22A wieder zu den gewohnten Öffnungszeiten zurückkehren kann. Ab dem 1. August 2020 hat die Gemeindebücherei dann auch wieder samstags geöffnet.

Weiterlesen … Gemeindebücherei kehrt im August zu gewohnten Öffnungszeiten zurück

News aus Henstedt-Ulzburg

Veröffentlicht am 17. Juli 2020

Bürgersprechstunde von Frau Schmidt im August bereits ausgebucht

Die Bürgersprechstunde von Bürgermeisterin Ulrike Schmidt am 6. August 2020 ist bereits jetzt komplett ausgebucht. „Für meine erste Sprechstunde Anfang Juli gab es so viele Anfragen, dass ich viele Bürger und Bürgerinnen auf den Augusttermin vertrösten musste“, sagt Bürgermeisterin Ulrike Schmidt.

Weiterlesen … Bürgersprechstunde von Frau Schmidt im August bereits ausgebucht

News aus Henstedt-Ulzburg

Veröffentlicht am 17. Juli 2020

[Stadtradeln startet am 23. August 2020 – Henstedt-Ulzburg zum sechsten Mal dabei!]

–

Runter vom Gaspedal, rauf aufs Fahrrad – das ist der Leitgedanke des Stadtradelns, an dem Henstedt-Ulzburg bereits zum sechsten Mal teilnimmt. Vom 23. August bis 12. September 2020 findet das diesjährige Stadtradeln im Kreis Segeberg statt, bei dem alle Bürgerinnen und Bürger aufgerufen sind, mit dem Fahrrad Kilometer für ein besseres Klima zu sammeln.

Weiterlesen … Stadtradeln startet am 23. August 2020 – Henstedt-Ulzburg zum sechsten Mal dabei!

News aus Henstedt-Ulzburg

Veröffentlicht am 10. Juli 2020

Satzungsänderung der KiTa-Satzung

Satzungsänderung der KiTa-Satzung, VI. Nachtrag, der Gemeinde Henstedt-Ulzburg, Geschwisterkinderermäßigung Kreis Segeberg sowie geänderte Öffnungszeiten der Verwaltung des Eigenbetriebes KiTa Henstedt-Ulzburg

Weiterlesen … Satzungsänderung der KiTa-Satzung